HOME
REFINEMENTS
JULIEN

225303 | PLANCHE DE SERVICE AVEC BOLS (2)

ACCESSOIRE POUR ÉVIER EN ACIER INOXYDABLE

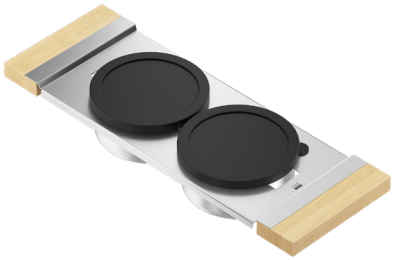

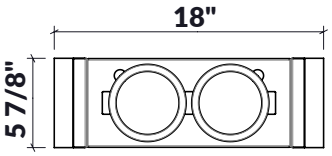

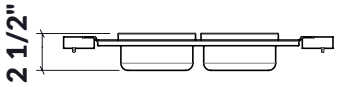

Spécifications

Modèle	225303
Poignées	Noyer
Dimension de cuve compatible (avant-arrière)	18"
Dimensions hors-tout	6'' x 19'' x 2 1/2''

Garantie

Home Refinements offre une GARANTIE LIMITÉE DE 1 AN suivant la date d`achat pour toutes les pièces mobiles, les options et les accessoires contre les défauts de matériel et de fabrication. Cette garantie est limitée aux défauts ou dommages résultant d`un usage résidentiel normal. Pour plus de détails concernant la garantie sur nos produits, consultez notre site Web ou notre catalogue de produits

Caractéristiques

- Peut être utilisée sur l'évier pour créer de l'espace de travail supplémentaire
- Idéal pour la présentation, le service de nourriture
- Design innovant et fonctionnel qui s'agence aux autres accessoires standards Home Refinements
- Petits bols en acier inoxydable avec couvercles permettent de ranger leur contenu facilement
- Couvercles en silicone sans BPA allant au lave-vaisselle
- 100 % érable massif ou noyer de qualité supérieure et très durable
- En acier inoxydable de grade 304 (18/10) résistant à la corrosion
- Élégant fini brossé de type numéro 4 qui se marie parfaitement aux électroménagers