HOME
REFINEMENTS
JULIEN

205221 | PLATEAU

ACCESSOIRE POUR ÉVIER EN ACIER INOXYDABLE

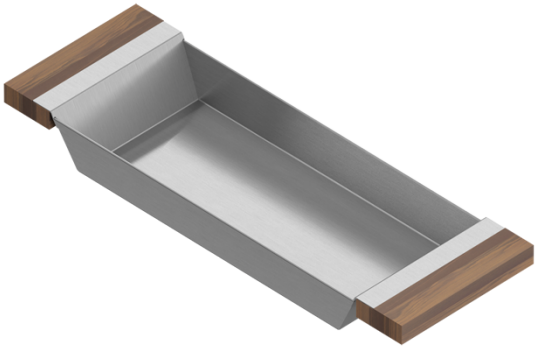

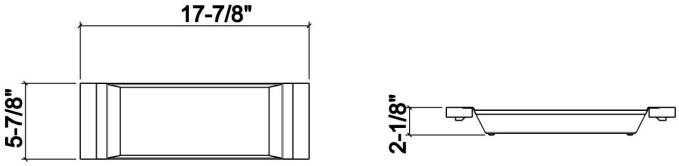

Spécifications

Modèle	205221
Collection	Plateau
Dimension de cuve compatible (avant-arrière)	17"
Dimensions hors-tout	6" × 18" × 2 1/4"

Garantie

Home Refinements offre une GARANTIE LIMITÉE DE 1 AN suivant la date d`achat pour toutes les pièces mobiles, les options et les accessoires contre les défauts de matériel et de fabrication. Cette garantie est limitée aux défauts ou dommages résultant d`un usage résidentiel normal. Pour plus de détails concernant la garantie sur nos produits, consultez notre site Web ou notre catalogue de produits.

Caractéristiques

- Peut être utilisée sur l'évier pour créer de l'espace de travail supplémentaire ou directement sur le comptoir
- Idéales pour la préparation ou le service des aliments
- Design innovant et fonctionnel qui s'agence aux autres accessoires standards Home Refinements
- Poignées 100% érable massif ou noyer de qualité supérieure et très durable
- Pieds en caoutchouc pour une meilleure protection et stabilité
- En acier inoxydable de grade 304 (18/10) résistant à la corrosion
- Élégant fini brossé de type numéro 4 qui se marie parfaitement aux électroménagers