HOME
REFINEMENTS
JULIEN

003203 | CLASSIC

ÉVIER DE CUISINE EN ACIER INOXYDABLE À INSTALLER SOUS PLAN

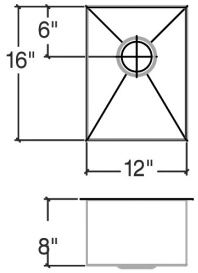

Spécifications

Modèle	003203
Collection	Classic
Dimensions de la cuve	12" × 16" × 8"
Dimensions hors-tout	13 1/2" × 17 1/2" × 8"
Cabinet recommandé	18"

Accessoires recommandés

Drain	100082
Grille (bientôt disponible)	200903
Passoire	205223
Bac	205226
Plateau	205232
Planche à découper	210063
Support de séchage	215206

Garantie

Home Refinements offre une GARANTIE À VIE LIMITÉE sur les composantes fixes de ses éviers en acier inoxydable. Cette garantie est limitée aux défauts ou dommages résultant d`un usage résidentiel normal. Pour plus de détails concernant la garantie sur nos produits, consultez notre site Web ou notre catalogue de produits.

Caractéristiques

- Fabriqué à la main au Canada
- Acier inoxydable de qualité commerciale d`une épaisseur de calibre 16
- Matériel d`un grade 304 (18/10) pour une excellente résistance à la corrosion
- Produit respectueux de l`environnement, 100% recyclable
- Élégant fini brossé de type numéro 4 qui se marie parfaitement aux électroménagers
- Insonorisé avec des coussins, ce qui absorbe le son et aide à maintenir la température de l`eau
- Fond de bassin plat et côtés droits pour maximiser l`espace disponible dans la cuve
- Rainures élégantes dans le fond du bassin, facilitant le drainage de l`eau
- Emplacement arrière du drain avec diamètre de 3-1/2"
- Pièces de fixation et gabarit de découpe inclus
- Certifications: ASME A112.19.3, CSA B45.0, CSA B45.4